Beiträge zur Dorfsafari in Sterbfritz am 25. Juni 2021

erarbeitet vom Vorstand des Dorfvereins 'Starwetz lebt!' e. V.
(nach Auswertung einer im Februar 2021 durchgeführten Online-Befragung)
Vorlage nach Beratung in der Sitzung des Ortsbeirates am 21.06.2021

In der Umfrage wurden insbesondere die Themenfelder Ortsbild, Verkehr, Gemeinschaftseinrichtungen und Familienfreundlichkeit und Landschaftsbild sowie Bildung, Freizeit und Kultur behandelt. Die Auswertung wurde in Diagrammen erfasst und Schwerpunkte herausgearbeitet. So wurden von vielen Teilnehmern das Umfeld von Mehrzweckhalle (MZH) und Rathaus als verbesserungswürdig erachtet, sowie die MZH selbst als unzureichend bezeichnet. Weitere oft genannte Problemfelder waren der Zustand des Bahnhofumfeldes, ein fehlender Jugendtreff und der Zustand der Kinzigquelle.
Die Auswertung der Befragung und die weitere Bearbeitung ergab folgende Punkte, die dem Ortsbeirat vorgelegt und auf den Ortsbeiratsitzungen zu den Schwerpunkten Mobilität/Aktivität, Bildung/ Kultur, Information/Kommunikation wie folgt weiter beraten wurden:

- Verbesserung der Mehrzweckhalle in der Nutzung, sowie Neugestaltung des kompletten Umfeldes von MZH und Rathaus zum „**Kultur- und Informationszentrum Sinntal“**
- Bemühungen zur Erhaltung des Bahnhofes und des Umfeldes als „**Mobilitätsstandort für die Gemeinde Sinntal**“ mit barrierefreiem Zugang zu den Bahngleisen. Bedarf an Parkplätzen für Pendler und Tagesausflügler, E-Ladestationen für Fahrräder und Kfz, Car-Sharing Standort
- Suche nach Standort für einen Jugendtreffpunkt.
- Aufwertung des Areals Kinzigquelle als namensgebender Teil des Main-Kinzig-Kreises durch das Anlegen einer Kneippanlage und eines Wasserspielplatzes.
- Einbeziehung des Geländes zwischen Schule und Schwimmbad in die Planungen als Bereich mit einer hohen Entwicklungsmöglichkeit als „**Bildungs- und Freizeitzentrum**“. Neben dem geplanten Kindergartenneubau könnten hier weitere generationsübergreifende Angebote entstehen. Auch eine mögliche Einbindung des Schulgebäudes ist zu bedenken. Ferienprogramme sollten durchgeführt werden.
- Überprüfung der Spielplätze „Raiffeisenstraße“ und „Vor der Stephanskuppe“ auf sicher Einzäunung und weitere zeitgemäße Gestaltungsmöglichkeiten.
- Entwicklung eines Nutzungskonzepts für den Alten Friedhof.
- Erweiterung und Neugestaltung des Denkmals an der Kirche zum „Mahnmal der Generationen“

Start der Dorfsafari an der Mehrzweckhalle

1. Umfeld Rathaus Mehrzweckhalle inkl. Altes Bauamt

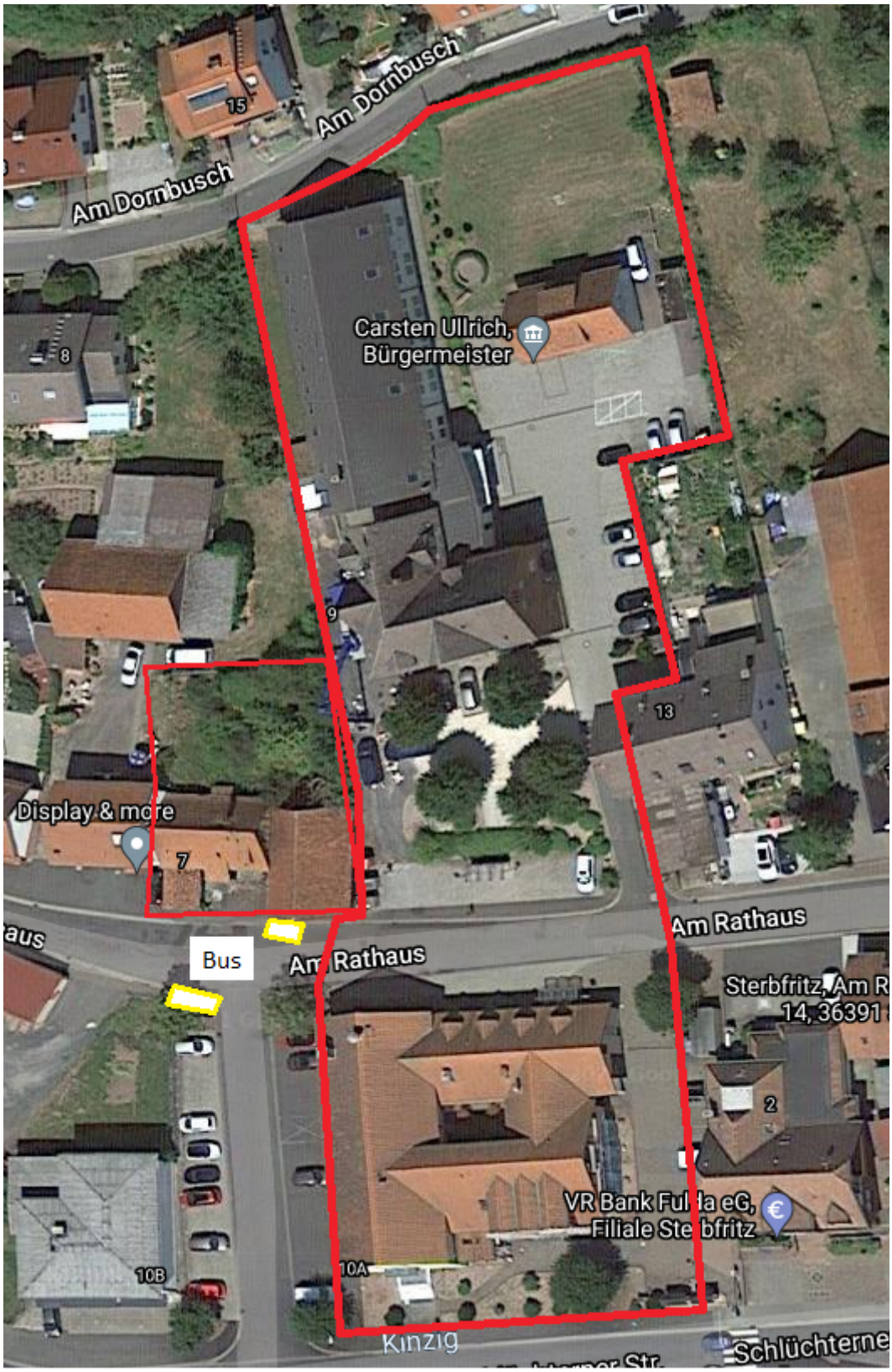

- Neugestaltung des kompletten Umfeldes von MZH und Rathaus zum **'Kultur- und Informationszentrum Sinntal'.**

- MZH zu klein, zu alt, alte bzw. keine Technik für Veranstaltungen
- Bühne und Bühnenvorbau unpraktisch, Neuausrichtung erforderlich
- Nutzung Innenhof überprüfen, in Hallennutzung einbeziehen
- Neubau, Erweiterung oder Umbau der MZH ggf erforderlich
- Jugendraum, Leseraum, Bibliothek
- Sitzungsräume und Saal mit moderner technischer Ausrüstung, Beamer, Projektionswände…
- Kino-Saal-Nutzung ermöglichen
- Trainingsraum für Garde, Reha-Sport, etc.
- öffentliche Toilette
- Gastronomie Nutzung weiter ausbauen, Café
- Vorschlag: Straßensperrung Straße Am Rathaus von Einfahrt Rathaus bis Stichstraße zur Schlüchterner Straße und Umgestaltung des Bereichs der jetzigen Bushaltestellen
- Glascontainer und Bushaltestellen aus dem Bereich entfernen
- Platz für regionalen Markt, Regionalladen
- artenreiche Begrünung
- Sitzgelegenheiten im Außenbereich um MZH und unter Baumbestand am Rathaus
- Schaffung weiterer Parkplätze ggf. oberhalb des Rathauses

2. **Spielplatz Raiffeisenstraße**

- Überprüfung des Spielplatzes auf neue zeitgemäße Gestaltungsmöglichkeiten.
- Baumbestand und Beschattung

3. **Kirche, Ehrenmal**

- Öffentliche Nutzung des Geländes hinter Kirche durch Neugestaltung mit Sitzgelegenheit und Blühfläche
- öffentliche Toilette
- Erweiterung des Ehrenmals zum „Mahnmal der Generationen“

4. **Alter Friedhof**

- Nutzungskonzept erstellen

Eckgrundstück mit dahinterliegendem Pfarrgarten

5. **Haus Alte Schlüchterner Straße** - (ehem. Dr. Both)
   unter Einbeziehung von 'Kehms Garten' als Dorfplatz aufwerten.

- Leerstand in exponierter Dorflage
- ggf. als Archiv der Dorfgeschichte und Museum nutzbar machen
- ggf auch für Jugendraum
- Ankauf des Gebäudes,- Sanierung oder Teilabriß erforderlich

6. Gelände zwischen Schule und Schwimmbad als Bildungs-und Freizeitzentrum entwickeln

- Einbeziehung des Geländes zwischen Schule und Schwimmbad in die Planungen als Bereich mit einer hohen Entwicklungsmöglichkeit. Neben dem geplanten Kindergartenneubau könnten hier weitere generationsübergreifende Angebote entstehen. Auch eine mögliche Einbindung des Schulgebäudes ist zu bedenken.

- Ferienprogramme sollten durchgeführt werden.
- mögliche Schulnutzung: Schulküche, Archivräume, Bildungsangebote (VHS)
- Vorschlag: Angebot Mittagessen für Kinder und Senioren

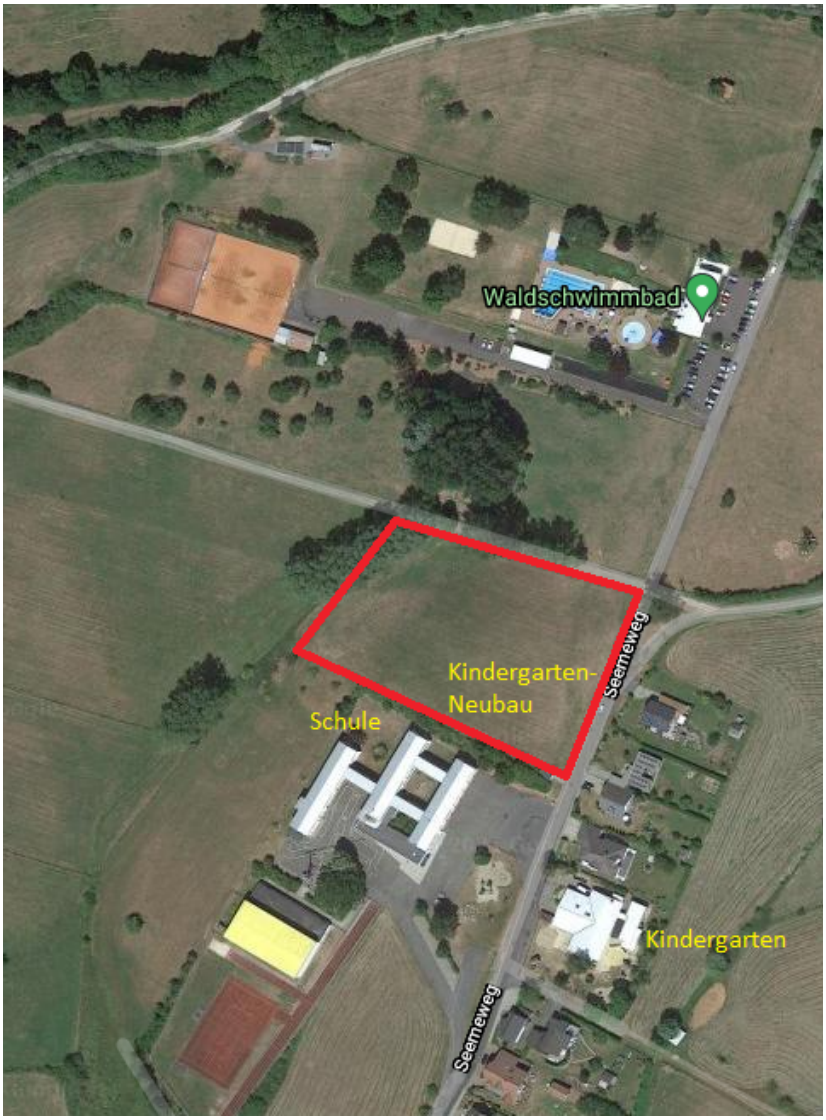

7. Erbachstraße 4

- möglicher Standort für einen Jugendtreffpunkt

8. Kath. Kirche

9. Spielplatz Vor der Stephanskuppe

- Überprüfung des Spielplatzes auf neue zeitgemäße Gestaltungsmöglichkeiten
- mehr Sicherheit durch Einzäunung
- Sonnenschutz

10. Bahnhof

- Nutzung und Erhaltung des ideal gelegenen Bahnhofes als **Mobilitätsstandort** (Knotenpunkt für Busverbindungen in die Ortsteile) für die Gemeinde Sinntal mit barrierefreiem Zugang zu den Bahngleisen. Dringender Bedarf an Parkplätzen für Pendler und Tagesausflügler sicherstellen, E-Ladestationen für Fahrräder und Kfz., Car-Sharing Standort einrichten.
- Verhandlungen mit DB-Netz zur Teilnutzung des Areals, Verschiebung des neu geplanten elektronischen Stellwerkes erreichen
- Rückkauf des Bahnhofs sowie angrenzender Gebäude für diese Zwecke , ggf auch für Jugendräume
- ungepflegtes Bahnhofsumfeld in zentraler Ortslage aufwerten.

11. Sportplatz

- weitere Freizeitsportanlagen

12. Kinzigquelle

- Aufwertung des Areals Kinzigquelle als namensgebender Teil des Main-Kinzig-Kreises durch das Anlegen
  - einer Kneippanlage
  - eines Wasserspielplatzes

Weitere Leerstände

13. Altes Ärztehaus

- **Vorschlag: als Übergangslösung für Kindergartengruppe anmieten**

14. Alte Dorfschmiede – Haus von Liesel Herche

- Vorschlag: Heimatmuseum

Notizen: